

# MANUAL DE CONVIVENCIA UNIFORMES

CAPITULO V  
ACERCA DE  
UNIFORMES  
Y  
PRESENTACION  
PERSONAL

INSTITUCIÓN  
EDUCATIVA  
SOL DE  
ORIENTE

## **Artículo 41°. De los uniformes**

El uniforme es un símbolo institucional, al portarlo de manera adecuada nos permite tener un reconocimiento e identidad con la institución, reconocimiento y valoración ante la comunidad e igualdad con nuestros pares. Los docentes, coordinadores y directores junto con los padres de familia deberán velar por el adecuado porte y uso de los uniformes de nuestra institución.

**INSTITUCIÓN EDUCATIVA SOL DE ORIENTE.**

## ARTICULO 42. ED. FISICA



### SUDADERA

- Sudadera con pantalón azul rey, en resortada a la cintura y con refuerzo de cordón, dos bolsillos laterales, dos líneas laterales amarillas de un centímetro de ancho, dos orillos a la lada de estas y bota recta con el escudo de la institución al lado derecho.

### CHAQUETA

- Azul rey del mismo tono del pantalón, con bolsillos estilo chompa, capucha, cierre frontal azul con dos líneas laterales amarillas en las mangas.

## INSTITUCIÓN EDUCATIVA SOL DE ORIENTE.

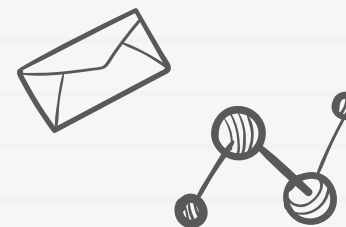

### CAMISETA

- Debe ser blanca con laterales azul rey orillos amarillos, cuello y mangas en ribete amarillo y ribete azul, escudo de la institución bordado y pegado al lado izquierdo, perilla con broches o botones amarillos.

### MEDIAS Y TENIS

- Las medias deben ser blancas y largas (no tobilleras)
- Tenis totalmente blanco.

# Artículo 43. El Uniforme de uso diario

a.	Pantalón	Jean clásico azul oscuro, cinco bolsillos y bota recta.
b.	Correa	La correa o reata debe ser azul oscura o negra con hebilla pequeña.
c.	Camiseta	blanca con laterales azul rey orillos amarillos, cuello y mangas en ribete amarillo y ribete azul, escudo de la institución bordado y pegado al lado izquierdo, perilla con broches o botones amarillos.
d.	Medias	Azules oscuros (media pierna)
e.	Zapatos	Zapatos negros con ataduras negras.
f.	Buzo	Azul oscuro fondo entero.



# Artículo 43. El Uniforme de uso diario

a.	Vestido	Jumper a cuadros azules y verdes con cuello en "V", 2 centímetros arriba de la rodilla, bolsillo al lado derecho, cierre y botón al lado izquierdo.
b.	Blusa	blanca y manga corta.
c.	Zapatos	color negro con ataduras negras.
d.	Buzo	Buzo azul oscuro fondo entero.



Este aplica para las estudiantes que aun lo portan

## FAMILIAS

Si tu hijo o hija no tiene el uniforme Institucional, debes enviar por escrito la excusa indicando la fecha de posible adquisición, al director de grupo.

**NO ESTA PERMITIDO EL  
USO DE BUSOS Y  
CAHAQUETAS DE  
COLORES.**

A excepción de quien tenga excusa desde coordinación



En haras de tu presentación personal, mientras adquieres Tu uniforme, debes asistir con:  
camisa blanca,  
jean y/o sudadera azul  
chaqueta o buso azul o blanco



